**CAMPERTRIP LANGS DE WESTKUST VAN FRANKRIJK TOT AAN LE TILLEUL IN NORMANDIË**

***ETAPPE 1;*** Rijden naar **Camping Groeneveld** https://campinggroeneveld.be/
**Groeneveldreef 14** **Tel.; (+32) 494 05 79 81**
**9800 Deinze** **België**

**Afstand; 235 km** **Reistijd; 2.30 U** **Rijden over de A15 (Breda) of over de A50 (Eindhoven)**

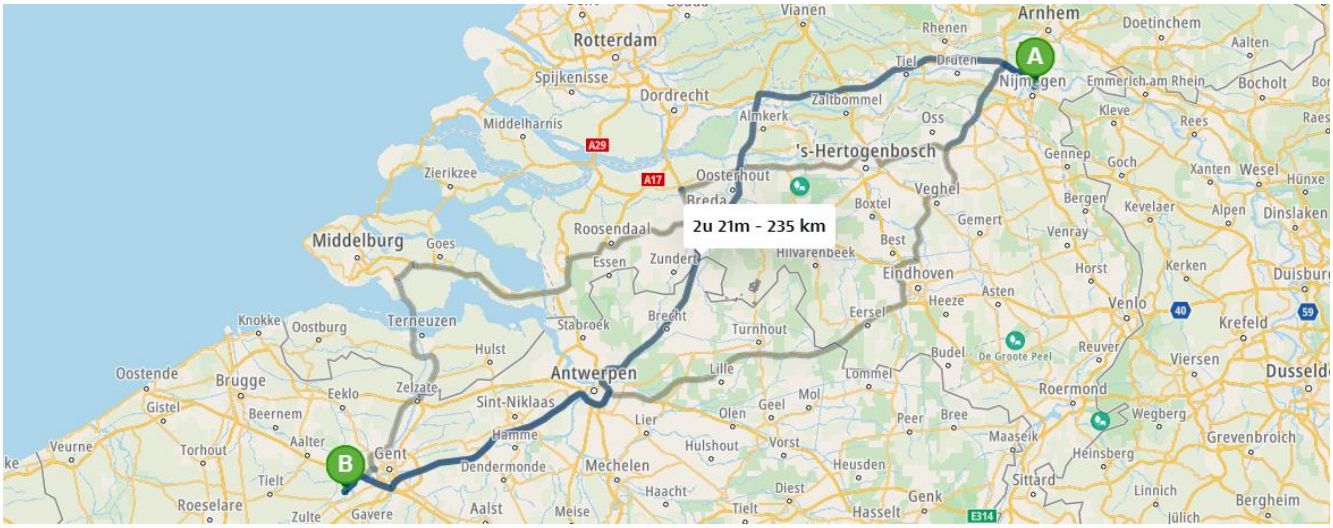


**Campingplaats;** Aankomst mogelijk van 14.00 tot 19.00 U - Check-out voor staanplaats tot 11.00 uur




Camping Groeneveld is rustig gelegen in de buurt van de plaats Deinze in België, midden in het groen van de mooie Leiestreek, en toch vlakbij Vlaamse toeristische steden zoals Gent, Brugge, Mechelen en Antwerpen.
Op de camping vind je twee ruime, goed onderhouden sanitair gebouwen met voldoende douches, toiletten en wasplaatsen. Er is een aparte wasplaats voor baby's en ook voor kampeerders met specifieke noden hebben we een (rolstoel)toegankelijke sanitaire ruimte. Ook in de bar zijn er diverse toiletten aanwezig.
De standaard percelen zijn groot genoeg voor campers tot 7m, maar er zijn ook ruimere plaatsen voor de iets grotere mobilhomes tot 9m. Er is een afvoer voor het chemisch toilet en een afvoer voor het vuil water.
Verder vind je bij camping Groeneveld ook een wasserette, wasbakken om af te wassen, een visvijver, fiets-verhuur, kajakverhuur, een kleine speeltuin, een jeu de boules baan, een pingpongtafel en een boekenkast.
In de Bar-Bistro kunt U genieten van een lekker streekbiertje, een wedstrijdje darts of poolbiljart spelen, en in de zomermaanden worden hier ook kleine snacks en heerlijke ijsjes geserveerd.

Een fietstocht midden in de natuur is voor velen de ideale activiteit om even helemaal het hoofd leeg te maken, camping Groeneveld is hiervoor, midden in de Leiestreek perfect gelegen. De Leiestreek is een ideale fietsregio door zijn vele autovrije fietspaden, deze bevinden zich vooral op de jaagpaden langs de rivieren en kanalen of langs de oude spoorwegbeddingen die nu omgevormd zijn tot groene fietsassen. In het hartje van de Vlaamse Ardennen, ook wel eens 'het Toscane van Vlaanderen' genoemd, moet je als natuurliefhebber zeker een bezoekje brengen aan de prachtige Zwalmstreek, prachtige vergezichten, glooiende weiden, bossen en talloze fiets- en wandelroutjes leiden je langs de mooiste natuurplekjes waar de stilte nog hoorbaar is.
Op fietsafstand van de camping ligt het prachtige kasteel Ooidonk aan de oevers van de Leie. Het omringende water en het schitterende park stralen rust uit, ondanks de turbulente geschiedenis van het kasteel.
Op 3 km van camping Groeneveld ligt de Vosselare Put, een waterplas in een zijarm van de oude rivier Leie, je kunt hier heerlijk zonnen, zwemmen en verkoeling zoeken.

















***ETAPPE 2;*** Rijden naar **Camping Le Blanck Nez** https://www.camping-blancnez.fr/
**18 Rue de la Mer** **Tel.; (+33) 03 21 85 27 38**
**62179 Escalles** **Frankrijk**

**Afstand; 152 km** **Reistijd; 1,45 U** **Rijden langs de Kustweg van België via Duinkerke en Calais**




**Campingplaats;** Aankomst mogelijk van 15.30 tot 19.00 U - Check-out voor staanplaats tot 12.00 uur



Camping Le Blanck Nez is gelegen in Escalles, op een beschermde locatie in een rustige en groene omgeving met uitzichten op de stranden zover het oog reikt. Op 500 m vindt U de prachtige Grand Site du Cap Blanc-Nez, en op slechts een paar minuten rijden bent U in Calais, Cap Gris-Nez en Boulogne-sur-Mer. Op de camping vindt U diverse staanplaatsen, diverse stacaravans, een sanitair gebouw met warme douches, toiletten, wastafels, afwasbakken, een camper service station en een speeltuin. Verder is er op de camping een Supermarkt waar U terecht kunt voor dagelijkse boodschappen, een selectie lokale producten, verse groenten en fruit, vers brood en een heerlijke kop koffie. Bij de receptie is een minibibliotheek, U kunt hier boeken lenen en achterlaten, en tevens vindt U hier diverse brochures en folders met informatie over activiteiten in de omgeving. Direct naast de camping ligt restaurant Les Falaises, en ook in de nabije kleine kustplaatsjes kunt U terecht voor een hapje.

Ontdek het hart van de Grand Site National des 2 Caps, het meest ongerepte deel van de Opaalkust, een waar paradijs voor wandelaars, en voor fietsers is er een steeds toenemend aantal mooie fietspaden langs de kust. Ontdek de prachtige landschappen, de onvergetelijke uitzichten, U zult hier versteld staan, het is altijd magisch. Verschillende stranden zijn ook te voet bereikbaar tussen Cap Blanc-Nez en Cap Gris-Nez. Bezoek het Park De Cap Blanc Nez dat sinds 1987 zijn wilde kant heeft weten te veranderen van authentiek in een mooie harmonie van land, zee en lucht. De imposante rotsen van Cap Blanc Nez stijgen tot 134 meter hoogte, de top biedt een prachtig uitzicht op de het scheepvaartverkeer van Frankrijk naar Engeland, en bij goed weer zie je hier ook de kliffen van Engeland liggen. Ook een fietstocht naar het vlakbij gelegen Calais met zijn havens is een bezoekje meer dan waard, en ga je de andere kant op dan is de prachtige baai van Wissant zeker de moeite waard, hier vindt je prachtige krijtrotsen, bunkers op het strand die dateren uit de Tweede Wereldoorlog, uitgestrekte velden en een bijzonder moerasgebied. Ook is Wissant een charmant badplaatsje met een mooie boulevard.


CAMPING LE BLANC NEZ
BAR
RESTAURANT Les Falaises BRASSERIE






cote-dopale
.com
FRAM 2
Jean-Pierre Boin









***ETAPPE 3;*** Rijden naar **Camping La Falaise** https://www.camping-equihen-plage.fr/
**113 Bis Rue Charles Cazin** **Tel.; (+33) 03 21 31 22 61**
**62224 - Equihen-Plage** **Frankrijk**

**Afstand; 43 km** **Reistijd; 1,00 U** **Rijden langs de Kustweg (D940) via Wissant, Audinghen en Ambleteuse**

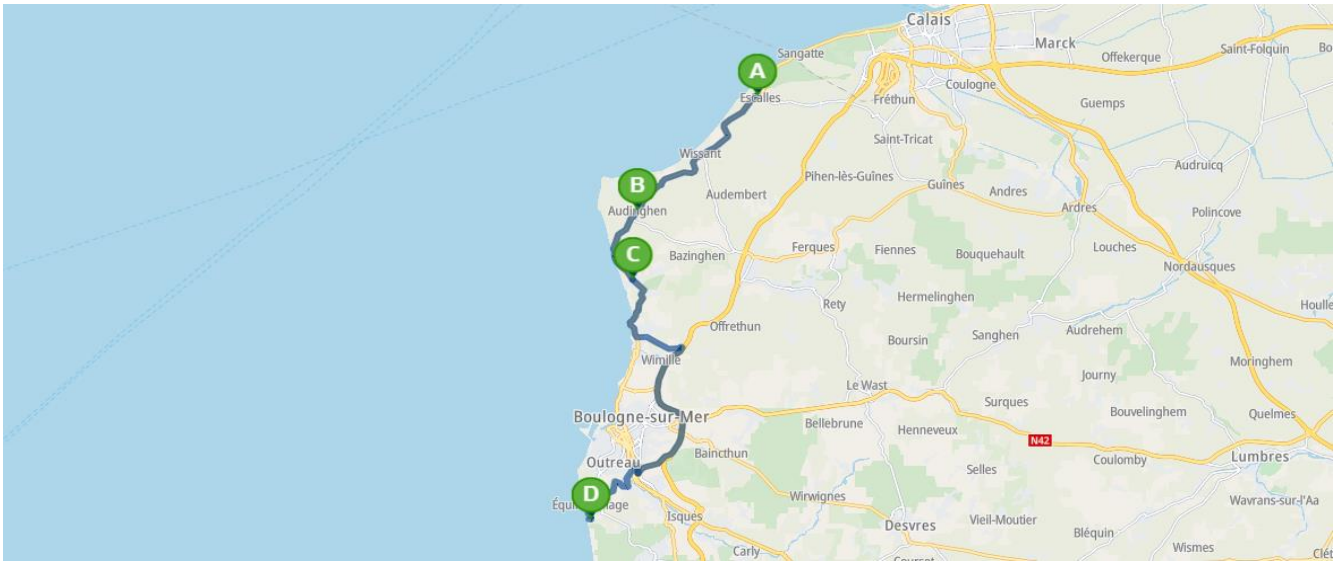


**Campingplaats;** Aankomst mogelijk van 14.00 tot 18.00 U - Check-out voor staanplaats tot 12.00 uur



Camping "La Falaise" ligt in Equihen-Plage tussen Boulogne-sur-Mer en Le Touquet op slechts 150 meter van het strand. De camping biedt plaats aan ongeveer honderd toeristische plaatsen (met of zonder elektriciteit) voor zowel korte als lange verblijven. De meeste plaatsen zijn terrasplaatsen op verschillende hoogte en hebben hierdoor een adembenemend uitzicht op zee en de Opaalkust. De weelderige omgeving, de voorzieningen en het adembenemende uitzicht op de Opaalkust maken het een ontspannende plek voor een aangenaam verblijf. De camping beschikt over twee volledig uitgeruste toiletgebouwen met warme douches, toiletten, wastafels, afwasbakken en een babyhoek. Op het 2e platform, naast het toiletgebouw, bevindt zich een Flot Bleu-terminal voor campers, hier kunt u uw watertank vullen en vuil water afvoeren. Bij de ingang van de camping bevindt zich een frietkraam, in de Charles Cazinstraat, op ongeveer 400 meter van de camping vindt u 2 restaurants. Op de camping is een Zwemparadijs met een binnen- en buitenbad met zonneterras, een Biljart, videogames, een pingpongtafel, een speeltuin voor kinderen, een volleybalveld en 2 jeu de boules banen.

De camping is een goede uitvalbasis voor een mooie fietstocht langs de kust, op 7 km van de camping en op een steenworp afstand van de Kanaaltunnel, in het hart van de Opaalkust, verrast en verleidt Boulogne-sur-Mer waar U 2000 jaar aan geschiedenis vindt, getekend door de aanwezigheid van de Romeinen, de Engelsen en door Napoleon. Een rijke geschiedenis die u terugziet in de vele gebouwen: een klokkentoren uit de 12e eeuw, indrukwekkende stadsmuren uit de 13e eeuw, een kasteelmuseum dat absoluut de moeite waard is om te ontdekken, een imposante kathedraal, een middeleeuwse crypte en nog veel meer.
Ook een fietstocht naar Cap Gris-Nez is de moeite waard, dit is een 45 meter hoge klif aan het Kanaal tussen Wissant en Audresselles en ligt te midden van de duinen en kliffen van de Opaalkust in het departement Pas-de-Calais en is het dichtstbijzijnde punt van Frankrijk bij Engeland, op 28 km afstand van Dover.



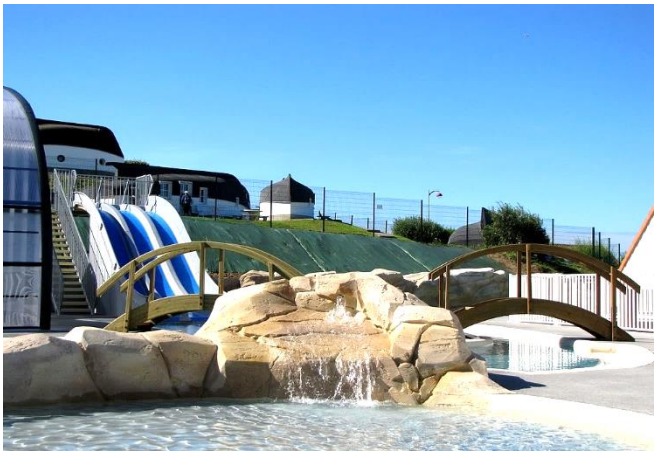


www.MEINWOMO.net











***ETAPPE 4;*** Rijden naar https://www.camping-lesaubepines.com/

**800, rue de la maye Saint-Firmin** **Tel.; (+33) (0)3 22 27 01 34**

**80 550 Le Crotoy** **Frankrijk**

**Afstand; 72 km** **Reistijd; 1,30 U** **Rijden langs de Kustweg via Étaples en Berck**

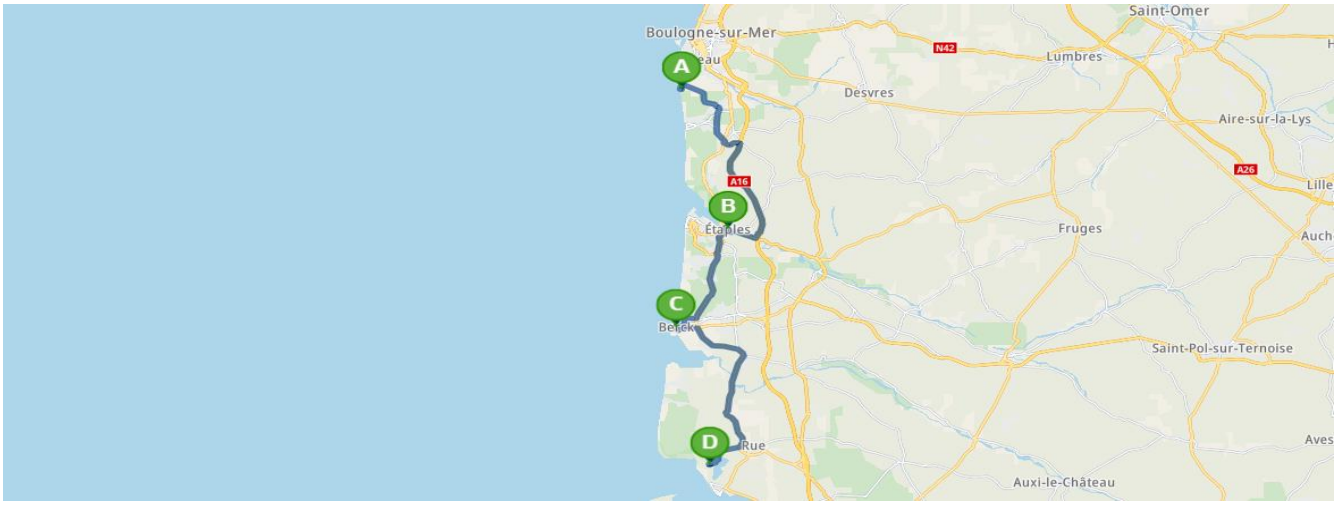


**Campingplaats;** Aankomst mogelijk van 14.00 tot 18.00 U - Check-out voor staanplaats tot 12.00 uur



Camping Les Aubépines is gelegen in Le Crotoy, een badplaats en vissershaven in het hart van de prachtige Baai van de Somme, omgeven door bomen en groen en op slechts een kilometer van het strand. De camping heeft verschillende soorten staanplaatsen met elektrische aansluiting van 6 of tegen betaling 10A. Er zijn twee goed onderhouden sanitaire voorzieningen met douches en wastafels die de hele dag beschikbaar zijn. De camping is voorzien van een speeltuin, een klimwand, superglijbaan, pingpongtafels, jeu-de-boules baan en trampoline. Verder heeft de camping verwarmde binnen- en buitenzwembaden en een waterspeeltuin voor kinderen.
Bij "Le Petit Epicier", een winkel direct in het buitenhotel kunt U terecht voor warme dranken, brood, zoete broodjes, vruchtensap, yoghurt en jam. In de brasserie van de camping, "Pause en Baie", kun je genieten van een ruime keuze aan lokale producten om ter plaatse te nuttigen of mee te nemen naar Uw accommodatie.

De camping is bij uitstek geschikt om de prachtige Baai van de Somme te ontdekken, tussen de duinen, zee en kliffen kunt u verschillende soorten trekvogels observeren en misschien wel oog in oog komen te staan met een kolonie zeehonden. Ook de 44 kilometer aan fietspaden midden in de natuur zijn de moeite waard, verken de verschillende paden en geniet van de schoonheid van het omliggende landschap. Ook het plaatsje Pointe du Hourdel met een kleine oude vissershaven is gemakkelijk bereikbaar met de fiets en biedt U een van de beste uitzichtpunten over de baai, het schouwspel van de zee die met de getijden op en neer beweegt bezorgt U een onvergetelijk moment. Vanaf Pointe du Hourdel is het ook mogelijk om de zeehondenkolonie in de baai te zien. Ook een treintrip met een locomotief uit 1887 over de Baie de Somme Railway die een ware reis door de tijd maakt is zeker de moeite waard, deze brengt U langs verrassende landschappen van moerassen en velden, deze trein vertrekt ook vanaf het station Le Crotoy. Langs de kust zijn ook Oorlogsmonumenten en begraafplaatsen te vinden die dateren uit de tweede wereldoorlog, verschillende regio's langs de kust zijn toen zwaar getroffen.

















***ETAPPE 5;*** Rijden naar **Camping Les Mouettes** https://vacances-seasonova.com/fr/camping/les-mouettes/
**Avenue Jean Moulin** **Tel.; (+33) 02 35 97 61 98**
**76980 Veules Les Roses** **Frankrijk**

**Afstand; 98 km Reistijd; 1.45 U**




**Campingplaats;** Aankomst mogelijk van 14.00 tot 19.00 U - Check-out voor staanplaats tot 12.00 uur



Camping Les Mouettes ligt in het charmante dorpje Veules-les-Roses, Vanaf de top van de kliffen van de Albastenkust heeft U een adembenemend uitzicht over de zee en het dorp Veules les Roses, dit dorp werd in 2017 uitgeroepen tot een van de mooiste dorpen van Frankrijk dankzij de idyllische ligging, de voor de regio typische witte kliffen, de pittoreske straatjes, de molens en natuurlijk de kleinste rivier van Frankrijk La Veule. Vanaf de camping bent U binnen enkele minuten via een pad op het strand en in het hart van het mooie dorp. De Camper- staanplaatsen zijn van elkaar gescheiden door groene hagen of bomen, alle plaatsen zijn voorzien van elektriciteit en een drinkwater voorziening, er is en een plek waar je vuil water kunt lozen, een gescheiden afvalinzameling en tegen betaling is er Wifi. De camping beschikt over een modern toiletgebouw met warme douches, toiletten, wastafels, afwasbakken en een babyhoek. Er is een bar, een snackbar en broodjes service. Veder is er op de camping een verwarmd overdekt zwembad, een snackbar, een mini boerderij, een speeltuin, een speelkamer met biljart, tafelvoetbal, pingpongtafel, flipperkasten, houten spellen en een fitnesspark.

De Albasten Kust is een prachtige omgeving vol landschappen en plaatsen om per fiets te ontdekken. Het dorp Veules les Roses biedt zijn bezoekers de grootste bezienswaardigheid van het dorp is de rivier de Veules. Met een lengte van iets meer dan 1100 meter is het de kortste rivier van Frankrijk. De Veules ontspringt aan de rand van het dorp, vervolgens stroomt hij door het dorpscentrum en niet veel later mondt de Veules uit in zee.
Niet ver van Veules-les-Roses liggen nog andere fraaie steden en dorpen, Dieppe was ooit een van de eerste badplaatsen van Frankrijk waar in het historische centrum gezellige pleinen liggen. Ook Saint-Valery-en-Caux is een leuke havenstad, rondom de havens liggen veel terrasjes. De Chapelle Notre Dame de Bon Port met het beroemde klooster van de Penitenten zijn bezienswaardigheden. Iets zuidelijker ligt Etretat, dit is een van de meest bezochte plaatsen in de streek. Het gezellige centrum heeft een fraaie houten overdekte markt. Ook de meest beroemde krijtrotsen liggen vlakbij Etretat, datt zijn Falaise d'Aval en l'Aiguille, de ene ziet eruit als een olifant en de andere als een grote naald die in zee prikt.















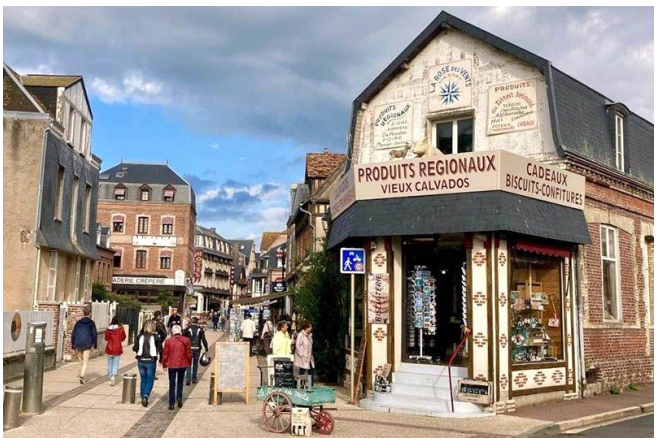
PRODUITS REGIONAUX
VIEUX CALVADOS
CADEAUX
BISCUITS-CONFITURES

***ETAPPE 6;*** Rijden naar **Camping Abijune d'Étretat** https://www.camping-abijune.com/
**2 Rue Dom Fillastre Fillastre** **Tel.; (+33) (0)6 49 00 41 48**
**76790 Le Tilleul, Normandië** **Frankrijk**

**Afstand; 63 km** **Reistijd; 1,30 U** **Langs de kust rijden via Veulettes-sur-Mer, Saint-Pierre-en-Port en Életot**




**Campingplaats;** Aankomst mogelijk van 13.00 tot 19.00 U - Check-out voor staanplaats tot 12.00 uur



Camping Abijune is gelegen in Hoog-Normandië, op slechts 2,5 kilometer van Étretat, en is de perfecte uitvalsbasis om de pracht en praal van Normandië en de Seine-Maritime te ontdekken. Midden in de natuur, in het hart van een van de mooiste regio's van Frankrijk, in het hart van Seine-Maritime, biedt de camping U een uitzonderlijke omgeving vlakbij de kliffen van Étretat en Fécamp. De camping heeft aparte camperplaatsen en bij de ingang vindt U een camperservicepunt. De camping beschikt over een modern toiletgebouw met warme douches, toiletten, wastafels, afwasbakken en een babyhoek. Ook is een wasruimte met wasmachine en droger beschikbaar. Liefhebbers van actieve vrijetijdsbesteding en ontspanning vinden hun gading op Camping Abijune, beleef gezellige momenten op de jeu de boulesbaan of aan de pingpongtafel. Na een actief dagje kunt u heerlijk ontspannen in het verwarmde, half overdekte zwembad, hier is het ook heerlijk ontspannen op het zonnige terras, of trakteer jezelf op een koel drankje of op de gastronomische gerechten in de snackbar, heerlijke fish & chips, salades of zelfs een vegetarisch gerecht zijn hier verkrijgbaar, ook om af te halen.

Vanaf de camping kunt u de belangrijkste bezienswaardigheden ontdekken, de kapel Notre-Dame de la Garde biedt U door zijn hoge ligging een adembenemend panorama over de zee en het steile plateaude. Ook de levendige markt in het centrum van Étretat en de tuinen en de wereld van Arsène Lupin zijn de moeite waard. Maak een fietstocht langs de Côte d'Albâtre, geniet van de kiezelstranden, of verken de prachtige Vélomaritime-fietsroute, een fietspad langs het Kanaal dat een veilige route biedt tussen de zee en het platteland. Vanaf de camping kunt U een wandeling maken richting zee, door de Valleuse d'Antifer, een van de mooiste valleien van de regio. Sensatiezoekers kunnen paragliden over de kliffen of de rotswanden van de Albastenkust beklimmen. Voor een echte ervaring kunt u kanoën of suppen langs de kust en het mooie zicht vanaf de zee bewonderen.


CAMPING ★★★★
Abijune
Bienvenue


Cocoon 463













***ETAPPE 7;*** Rijden naar **Camping Groenpark** https://www.campinggroenpark.be/
**Gentsesteenweg 337** **Tel.; (+32) 9 367 90 71**
**Zele** **België**

**Afstand; 403 km** **Reistijd; 4.00 U** **De kortste route over de snelwegen rijden**




**Camperplaats;** Aankomst mogelijk vanaf 13.00 U - Check-out voor staanplaats tot 11.00 uur



Camping Groenpark is gelegen in Zele, België, in het idyllische rivierenlandschap tussen Gent en Antwerpen, en gelegen aan een meer/recreatieplas, kortbij de autoweg E17 tussen de waterlopen Schelde en Durme, en de twee steden Lokeren en Dendermonde in de Belgische provincie Oost-Vlaanderen. De camping streeft ernaar om haar gasten een ontspannen en natuurlijke verblijfservaring te bieden, waarbij rust, comfort en gastvrijheid centraal staan. De camping is de ideale bestemming voor natuurliefhebbers en kampeerders, waar kwaliteit, respect en duurzaamheid hand in hand gaan met een warm welkom en moderne faciliteiten. De camping biedt kwaliteitsvolle kampeerfaciliteiten, zeer modern sanitair en een verzorgde groene omgeving.

Camping Groenpark ligt pal naast Nieuwdonk en de Donk, een prachtig gebied met vijvers met wateractiviteiten zoals roeien en suppen, een strand, speeltuinen, eetgelegenheden en prachtige wandel- en fietsroutes.
De Gratiebossen in Berlare bieden rust, een rijke natuurpracht met levendige landschappen en volop ruimte om op de diverse wandel- fietspaden te ontspannen. De Eendenkooi in Berlare is een historisch natuurgebied waar U kennismaakt met de eeuwenoude traditie van het vangen van eenden. Het gebied is nu een rustplaats voor vogels en heeft vele wandel- fietspaden door een rustige en groene omgeving. In gehele streek rondom de camping kunt u prachtige bewijzerde fietstochtjes maken en ontdekkingen doen langs schilderachtige dorpjes. Op korte afstand van de camping ligt Gent, een stad vol middeleeuwse charme en moderne gezelligheid. Bezoek het Gravensteen, wandel langs de Graslei en bewonder meesterwerken zoals het Lam Gods in de Sint-Baafskathedraal. Camping Groenpark is de ideale uitvalsbasis voor wie de hoogtepunten van Vlaanderen wil ontdekken. Dankzij de centrale ligging is de camping niet alleen perfect om Gent te ontdekken, maar zijn steden als Brussel, Brugge en Antwerpen ook gemakkelijk bereikbaar.

















***ETAPPE 8;*** ***RIJDEN NAAR HUIS*** **LENT – NIJMEGEN** **Afstand; 209 km** **Reistijd; 2.30 U**

